

ATTACHMENT A.6

**DRAFT 2045 GENERAL PLAN AND DRAFT CLIMATE ACTION AND ADAPTATION PLAN
2024 UPDATE SPANISH LANGUAGE POWERPOINT**



ENVISION CONTRA COSTA

Desde otoño de 2023 hasta invierno de 2024 • envisioncontracosta2040.org

Envision Contra Costa



**Plan
General**



**Plan de
Acción
Climática**



**Ordenanza
de
zonificación**

Informe de impacto ambiental

Borrador del Plan General

Temas del Plan General



Justicia ambiental



Salud comunitaria



Desarrollo económico



Sostenibilidad

Elementos del Plan General

Comunidades más fuertes

Uso del suelo

Transporte

Viviendas

Conservación, espacios abiertos y tierras laborales.

Instalaciones y servicios públicos

Salud y seguridad

Gestión del crecimiento



Mapa de usos del suelo del Plan General

0 2.5 5 10 Miles

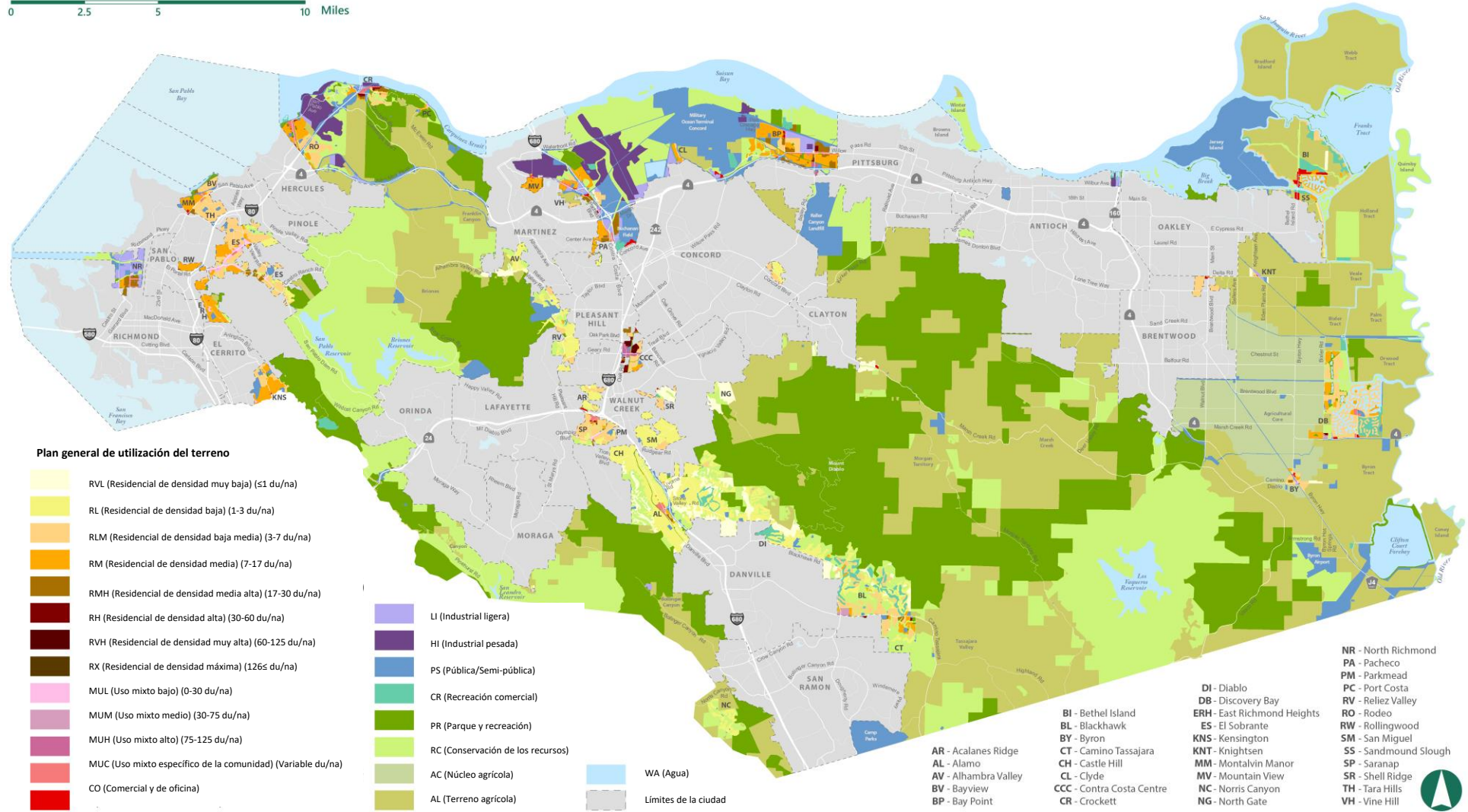

Justicia ambiental

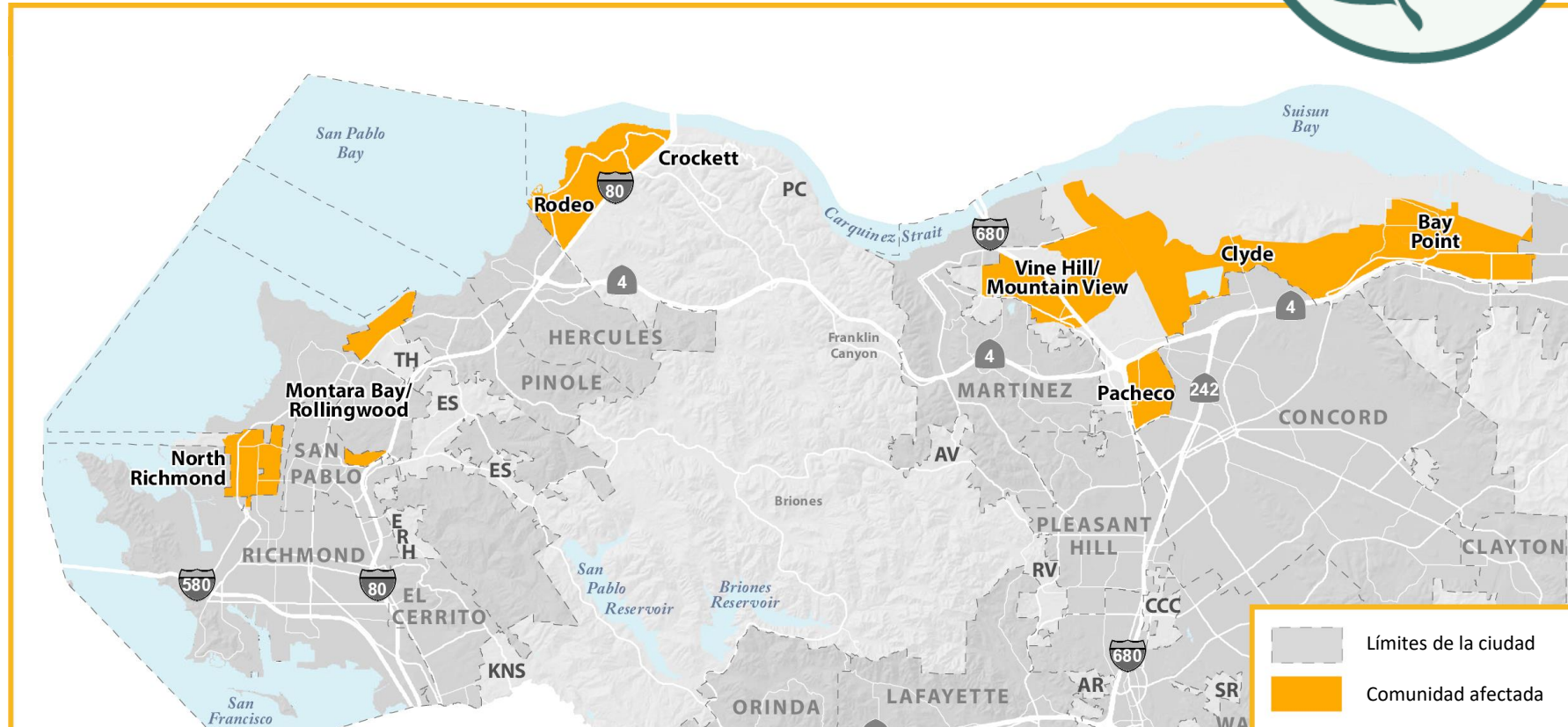

Justicia ambiental



- Aspectos destacados de la política de industria y empleo limpios:
 - Planificar una transición de las industrias altamente contaminantes a una economía de emisiones netas cero que proporcione empleos con salarios dignos.
 - Exigir que las industrias nuevas o en expansión mitiguen los contaminantes en origen y separen las fuentes de contaminación de los receptores sensibles



Salud comunitaria



- **Aspectos destacados de la política de estilos de vida saludables:**
 - Aumentar el acceso a alimentos frescos, sanos y asequibles
 - Asociarse con otros organismos para financiar, diseñar y mantener parques, senderos y espacios abiertos de alta calidad
 - Proporcionar oportunidades para caminar, montar en bicicleta y realizar otras actividades físicas
- **Aspectos destacados de la política de vecindarios dinámicos**
 - Promover actos culturales, comunitarios y de embellecimiento
 - Incorporar el arte público y el embellecimiento a las nuevas urbanizaciones
 - Promover la construcción de viviendas y el relleno para revitalizar las zonas urbanas existentes



Desarrollo económico



- **Aspectos destacados de la política para el frente marítimo septentrional**
 - Reforzar la viabilidad económica del frente marítimo septentrional
 - Promover la expansión de la fabricación y la tecnología limpia
 - Apoyar el desarrollo de zonas de producción prioritarias en Bay Point y en la zona de North Concord/Pacheco/Vine Hill
- **Aspectos destacados de la política sobre trabajadores y empresas locales**
 - Apoyar programas de formación e instituciones que desarrollen y mejoren las capacidades de la mano de obra local
 - Adoptar una estrategia de desarrollo económico



Sostenibilidad



- **Aspectos destacados de la política de uso del suelo y transporte sostenible**
 - Centrarse en el desarrollo de relleno, dirigir las viviendas y los puestos de trabajo a proximidad, y fomentar el desarrollo de alta densidad y uso mixto cerca del transporte público con oportunidades para caminar y montar en bicicleta
 - Aumentar el acceso a vehículos de emisiones cero y reducir la dependencia de los vehículos personales
- **Aspectos destacados de la política de espacios naturales y terrenos de labor**
 - Preservar los espacios abiertos y los terrenos agrícolas
 - Dar prioridad a la salud y viabilidad de los terrenos naturales y de trabajo
 - Mantener y apoyar la Norma de Preservación del Terreno 65/35 y la Línea Límite Urbana



Borrador del Plan de Acción Climática

Actualización del Plan de Acción Climática (CAP)

- **¿Qué es el CAP?**
 - Establece objetivos de reducción de emisiones de gases de efecto invernadero (GHG) para el condado
 - Establece un plan para alcanzar esos objetivos
 - Aplica la política climática del Plan General.



¿Qué es el CAP?

- **Plan estratégico del condado para afrontar la crisis climática**
 - Reducir las emisiones de GHG hasta 2045 y más allá
 - Mejorar la resistencia y la adaptación al cambio climático
 - Promover la equidad en cuestiones climáticas
 - Demostrar el liderazgo del condado
- **Implementar algunos aspectos del Plan General**



Objetivos del CAP

Un entorno
construido limpio y
eficiente

Sin residuos en
Contra Costa

Reducir el
consumo de agua y
aumentar la
resistencia a la
sequía

Red de transporte
limpio

Comunidades e
infraestructuras
naturales y
resilientes

Equidad climática

Liderazgo

Implementación

Plan de Acción Climática

Estrategias

Comunidad

- Edificios
 - Todos los edificios son eléctricos
- Energía limpia
- Infraestructuras resistentes (al calor, la sequía, las inundaciones y los incendios)
- Bicicletas/caminar/transporte
- Vehículos eléctricos
- Alimentos frescos cultivados localmente

Operaciones del condado

- Flota
- Edificios
 - Energía, agua, reciclado, compostaje
- Infraestructura
 - Calles
 - Señales de tráfico
 - Infraestructura verde
- Compras
- Inversiones

LA EQUIDAD ES UNA LÍNEA DIVISORIA